

Příčný řez B - B'

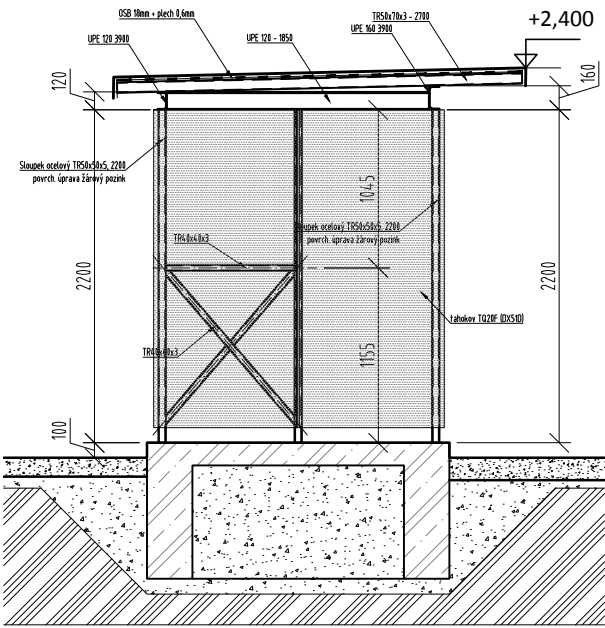

Podélný řez A - A'

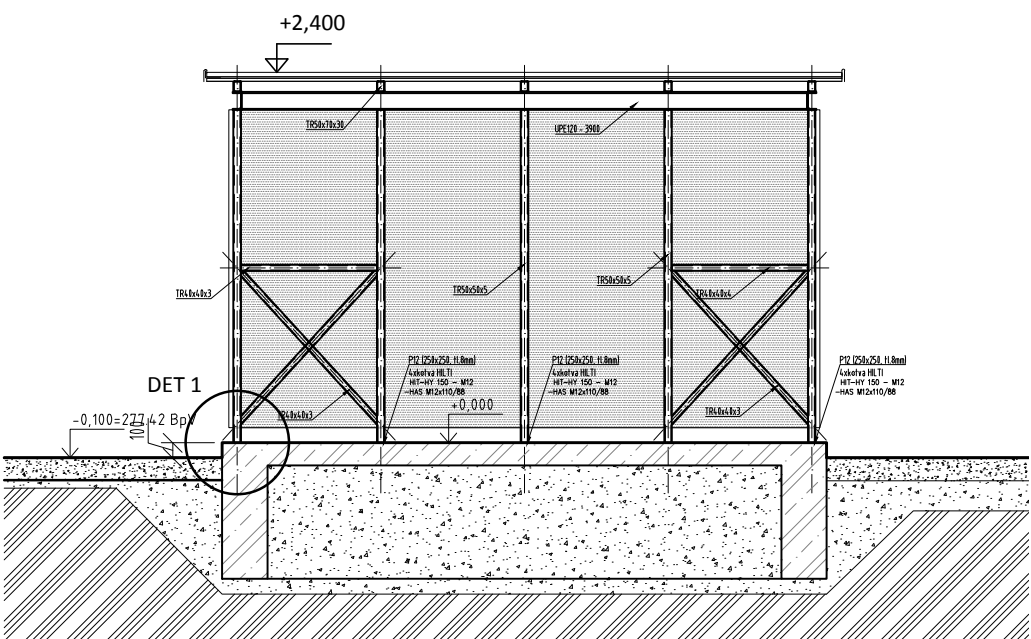

Boční pohled

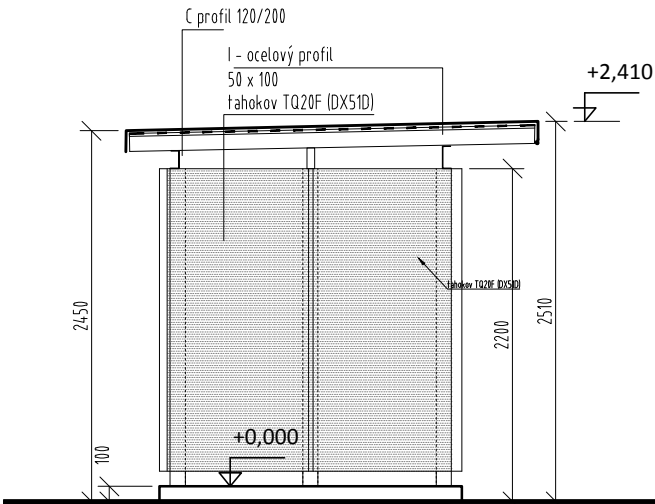

Čelní pohled

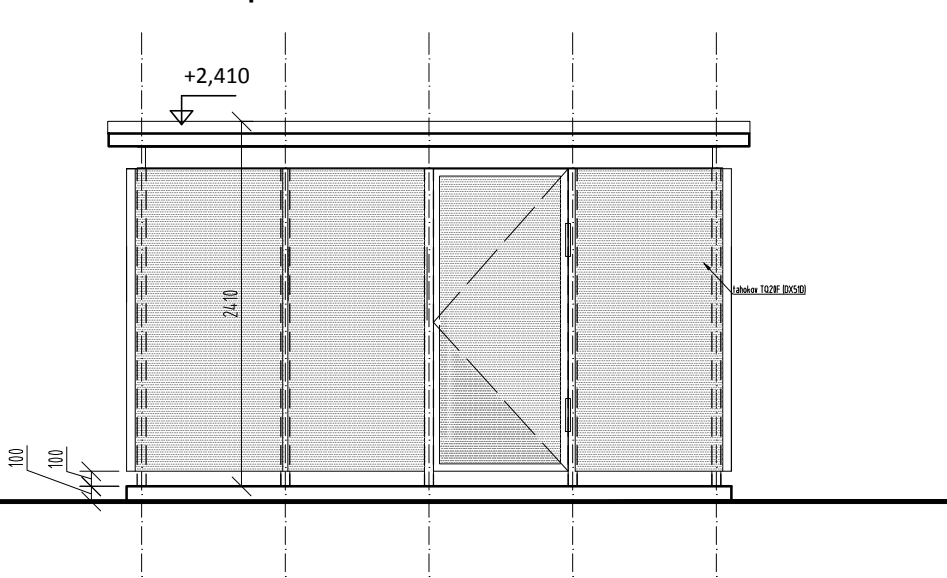

Půdorys 1:50

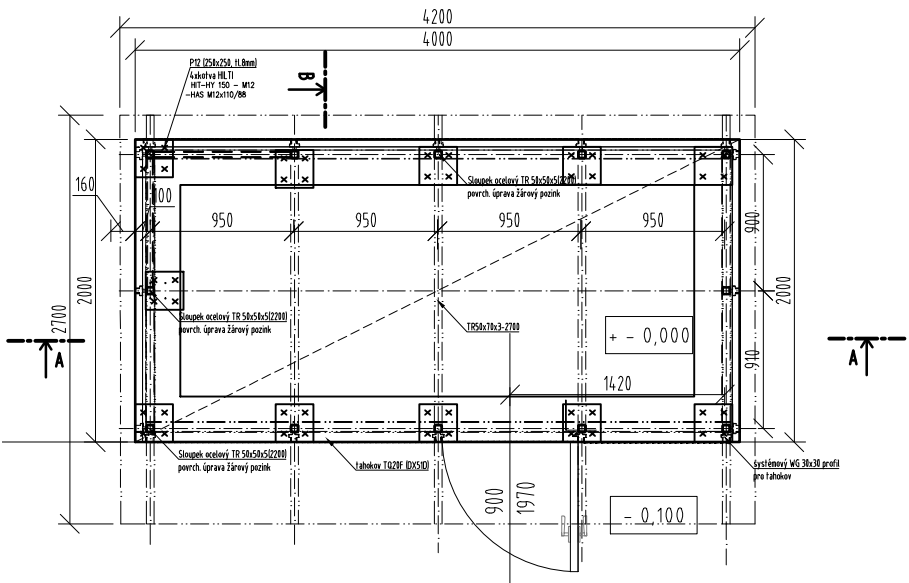

Základy 1:50

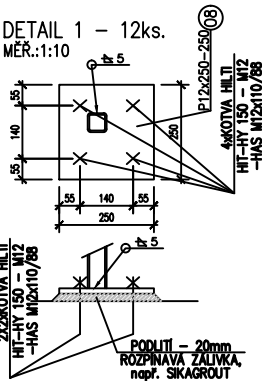
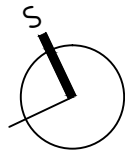
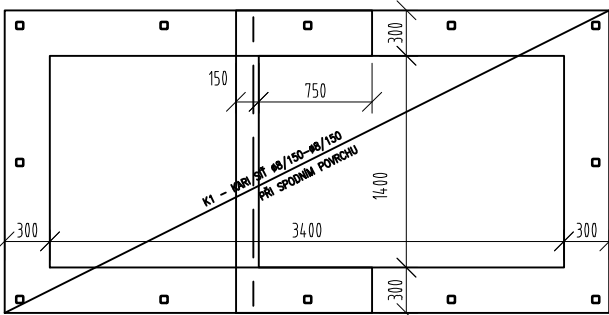

Detail 1\_kotvení sloupku kce. 1:50

Název projektu:			
REKONSTRUKCE BYTOVÉHO DOMU Č.P. 244			
rekonstrukce bytového domu č.p. 244, na parcele č. 111, 156 v k.ú. Heřmanův Městec, obec Heřmanův Městec			
			
Stavebník:			
MĚSTO HEŘMANŮV MĚSTEC			
náměstí Míru 4, 538 03 Heřmanův Městec Statutární zástupce: Josef Kozel - starosta města, IČO: 00270041			
Generální projektant:			
Ing. arch. Marek Lehmann			
Pujmanové 1553/14 14000 Praha 4, e-mail: lehmann@archinet.cz, tel. +420603957834			
Autorský tým:			
Ing.arch. Marek Lehmann, Ing.arch. Jan Malec, Ing.arch. Šimon Mika, Ing.arch. Michala Navrátilová			
Ing.arch.Jana Vančurová,Ing.arch.Barbora Kolářová,Ing.arch.Klára Krejčí			
Vypracoval:			
Ing. arch. Marek Lehmann			
Část:			
D.1.1 - Architektonicko - stavební řešení			
Umístění:		Datum:	Měřítko:
±0,000 = 277.52 m. n. m. BPV, souřadnicový systém S-JTSK		03/2018	1:50
Formát:		Formát:	
2xA4		2xA4	
Název výkresu:		Číslo výkresu:	Stupeň:
SO.02_Úschovna kočárků		D.2.1.1	DPS
Paré:		Paré:	